

# Relazione Tecnica

---

## *Analisi dell'assetto complessivo delle partecipazioni del Comune di Clauzetto*

---

### **1. INQUADRAMENTO NORMATIVO**

---

L'art. 20 del decreto legislativo n. 175/2016 "Testo unico in materia di società a partecipazione pubblica" ([TUSP](#)) dispone che:

1. *Fermo quanto previsto dall'articolo 24, comma 1, le amministrazioni pubbliche effettuano annualmente, con proprio provvedimento, un'analisi dell'assetto complessivo delle società in cui detengono partecipazioni, dirette o indirette, predisponendo, ove ricorrano i presupposti di cui al comma 2, un piano di riassetto per la loro razionalizzazione, fusione o soppressione, anche mediante messa in liquidazione o cessione. Fatto salvo quanto previsto dall'articolo 17, comma 4, del decreto-legge 24 giugno 2014, n. 90, convertito, con modificazioni, dalla legge 11 agosto 2014, n. 114, le amministrazioni che non detengono alcuna partecipazione lo comunicano alla sezione della Corte dei conti competente ai sensi dell'articolo 5, comma 4, e alla struttura di cui all'articolo 15.*

2. *I piani di razionalizzazione, corredati di un'apposita relazione tecnica, con specifica indicazione di modalità e tempi di attuazione, sono adottati ove, in sede di analisi di cui al comma 1, le amministrazioni pubbliche rilevino:*

- a) *partecipazioni societarie che non rientrino in alcuna delle categorie di cui all'articolo 4;*
- b) *società che risultino prive di dipendenti o abbiano un numero di amministratori superiore a quello dei dipendenti;*
- c) *partecipazioni in società che svolgono attività analoghe o simili a quelle svolte da altre società partecipate o da enti pubblici strumentali;*
- d) *partecipazioni in società che, nel triennio precedente, abbiano conseguito un fatturato medio non superiore a un milione di euro;*

*[Art. 26 comma 12-quinquies. Ai fini dell'applicazione del criterio di cui all'articolo 20, comma 2, lettera d), il primo triennio rilevante è il triennio 2017-2019. Nelle more della prima applicazione del suddetto criterio relativo al triennio 2017-2019, si applica la soglia di fatturato medio non superiore a cinquecentomila euro per il triennio precedente l'entrata in vigore del presente decreto ai fini dell'adozione dei piani di revisione straordinaria di cui all'articolo 24 e per i trienni 2015-2017 e 2016-2018 ai fini dell'adozione dei piani di razionalizzazione di cui all'articolo 20]*

e) *partecipazioni in società diverse da quelle costituite per la gestione di un servizio d'interesse generale che abbiano prodotto un risultato negativo per quattro dei cinque esercizi precedenti;*

f) *necessità di contenimento dei costi di funzionamento;*

g) *necessità di aggregazione di società aventi ad oggetto le attività consentite all'articolo 4.*

3. *I provvedimenti di cui ai commi 1 e 2 sono adottati entro il 31 dicembre di ogni anno e sono trasmessi con le modalità di cui all'articolo 17 del decreto-legge n. 90 del 2014, convertito, con modificazioni, dalla legge di conversione 11 agosto 2014, n. 114 e rese disponibili alla struttura di cui all'articolo 15 [n.d.r.: Direzione VIII del Dipartimento del Tesoro (struttura di monitoraggio sull'attuazione del TUSP individuata con DM del 16 maggio 2017)] e alla sezione di controllo della Corte dei conti competente ai sensi dell'articolo 5, comma 4.*

4. *In caso di adozione del piano di razionalizzazione, entro il 31 dicembre dell'anno successivo le pubbliche amministrazioni approvano una relazione sull'attuazione del piano, evidenziando i risultati conseguiti, e la trasmettono alla struttura di cui all'articolo 15 e alla sezione di controllo della Corte dei conti competente ai sensi dell'articolo 5, comma 4.*

5. *I piani di riassetto possono prevedere anche la dismissione o l'assegnazione in virtù di operazioni straordinarie delle partecipazioni societarie acquistate anche per espressa previsione normativa. I relativi atti di scioglimento delle società o di alienazione delle partecipazioni sociali sono disciplinati, salvo quanto diversamente disposto nel presente decreto, dalle disposizioni del codice civile e sono compiuti anche in*

*deroga alla previsione normativa originaria riguardante la costituzione della società o l'acquisto della partecipazione.*

[...]

*7. La mancata adozione degli atti di cui ai commi da 1 a 4 da parte degli enti locali comporta la sanzione amministrativa del pagamento di una somma da un minimo di euro 5.000 a un massimo di euro 500.000, salvo il danno eventualmente rilevato in sede di giudizio amministrativo contabile, comminata dalla competente sezione giurisdizionale regionale della Corte dei conti". Si applica l'articolo 24, commi 5, 6, 7, 8 e 9.*

In sintesi, l'amministrazione comunale deve effettuare un'analisi sull'assetto complessivo delle società dirette di cui il Comune è socio e di quelle indirettamente controllate. L'analisi diventa un punto di sintesi di una valutazione complessiva della convenienza dell'ente territoriale a mantenere in essere partecipazioni societarie rispetto ad altre soluzioni. Tutto ciò nell'ottica di una maggiore responsabilizzazione degli enti soci i quali sono tenuti a proceduralizzare ogni decisione in materia, non soltanto in fase di acquisizione delle partecipazioni ma anche in sede di revisione, per verificare la permanenza delle ragioni del loro mantenimento. È da ritenere, anzi, che l'atto di ricognizione sia l'espressione più concreta dell'esercizio dei doveri del socio, a norma del codice civile e delle regole di buona amministrazione.

L'analisi deve partire dalla riconducibilità delle società a determinate categorie "strettamente necessarie per il perseguimento delle finalità istituzionali dell'ente"; nell'ambito di tale principio generale, l'art. 4 al comma 2 specifica le attività di produzione di beni e di servizi il cui svolgimento giustifica la partecipazione pubblica, ovvero:

- a. produzione di un servizio di interesse generale, ivi inclusa la realizzazione e la gestione delle reti e degli impianti funzionali ai servizi medesimi;*
- b. progettazione e realizzazione di un'opera pubblica sulla base di un accordo di programma fra amministrazioni pubbliche, ai sensi dell'articolo 193 del decreto legislativo n. 50 del 2016;*
- c. realizzazione e gestione di un'opera pubblica ovvero organizzazione e gestione di un servizio d'interesse generale attraverso un contratto di partenariato di cui all'articolo 180 del decreto legislativo n. 50 del 2016, con un imprenditore selezionato con le modalità di cui all'articolo 17, commi 1 e 2;*
- d. autoproduzione di beni o servizi strumentali all'ente o agli enti pubblici partecipanti o allo svolgimento delle loro funzioni, nel rispetto delle condizioni stabilite dalle direttive europee in materia di contratti pubblici e della relativa disciplina nazionale di recepimento;*
- e. servizi di committenza, ivi incluse le attività di committenza ausiliarie, apprestati a supporto di enti senza scopo di lucro e di amministrazioni aggiudicatrici di cui all'articolo 3, comma 1, lettera a), del decreto legislativo n. 50 del 2016.*

Sono inoltre ammesse società aventi per oggetto sociale esclusivo la valorizzazione del patrimonio delle amministrazioni, gruppi di azione locale, società aventi per oggetto sociale prevalente la gestione di spazi fieristici e l'organizzazione di eventi fieristici, la realizzazione e la gestione di impianti di trasporto a fune per la mobilità turistico-sportiva esercitati in aree montane, nonché la produzione di energia da fonti rinnovabili, società con caratteristiche di spin-off o di start-up universitari, partecipazioni non superiori all'1% in società bancarie di finanza etica e sostenibile.

Nell'ambito di queste categorie, occorre comunque verificare che le società rispettino determinati parametri (in termini di fatturato minimo, numero di dipendenti, risultati economici, ecc., secondo quanto previsto dall'art 20 comma 2 TUSP sopra riportato), in un'ottica di efficiente gestione delle partecipazioni pubbliche, di tutela e promozione della concorrenza e del mercato, nonché di razionalizzazione e riduzione della spesa pubblica secondo criteri di efficienza, efficacia ed economicità.

Secondo la Corte dei Conti (Sez. Regionale di controllo per la Lombardia n. 348/2017/PAR), "circa la valenza precettiva degli esposti parametri, in aderenza agli orientamenti giurisprudenziali maturati in sede di esame di quelli analoghi posti dall'art. 1 c. 611, della legge n. 190/2014 [...] si può ritenere che la ricorrenza di uno solo di essi" comporti la redazione di un piano di riassetto finalizzato alla razionalizzazione, fusione o soppressione, anche mediante messa in liquidazione o cessione.

In caso di adozione del piano, entro il 31 dicembre dell'anno successivo occorre adottare una relazione sull'attuazione del piano, evidenziandone i risultati conseguiti; anche la relazione va trasmessa alla Direzione VIII del Dipartimento del Tesoro (struttura di monitoraggio sull'attuazione del TUSP individuata con DM del 16 maggio 2017) e alla sezione regionale di controllo della Corte dei Conti.

Con L. 145/2018 (c.d. legge di bilancio 2019) dopo il comma 5 dell'art. 24 del T.U.S.P., è stato inserito il seguente : "5-bis. A tutela del patrimonio pubblico e del valore delle quote societarie pubbliche,

fino al 31 dicembre 2021 le disposizioni dei commi 4 e 5 non si applicano nel caso in cui le società partecipate abbiano prodotto un risultato medio in utile nel triennio precedente alla ricognizione. L'amministrazione pubblica che detiene le partecipazioni è conseguentemente autorizzata a non procedere all'alienazione" che posticipa al 31/12/2021 il termine per l'attuazione dell'alienazione delle quote delle società partecipate interessate da dismissione individuate dall' Amministrazione.

L'operazione di alienazione delle quote di partecipazione della società GEA s.p.a. dovrà essere conclusa entro il 31/12/2021, in quanto trattasi di società partecipata avente un risultato medio in utile nel triennio precedente alla ricognizione e già dismessa in occasione della ricognizione straordinaria approvata con delibera consiliare nr. 44 del 29/09/2017. La deroga temporale è stata prevista dalla L. 145/2018 che ha introdotto il comma 5-bis all'art. 24 del D. Lgs. 175/2016.

Per quanto concerne, invece, l'attività di alienazione delle quote di partecipazione della società ATAP. S.p.a sarà posta in atto non appena concluso definitivamente il contenzioso per l'affidamento del servizio di trasporto pubblico.

Ciò premesso, è stata redatta per ciascuna società una scheda che riporta informazioni sulla partecipazione con riferimento al 31.12.2018 (riferite principalmente ai parametri richiesti dall'art. 20), lo stato di fatto alla data di presentazione della proposta di deliberazione e le eventuali misure di razionalizzazione da intraprendere.

## **2. I PRECEDENTI PROVVEDIMENTI DI RAZIONALIZZAZIONE POSTI IN ESSERE DALL'ENTE**

L'art. 24 D. Lgs. 175/2016 aveva posto a carico di tutte le amministrazioni pubbliche l'obbligo di effettuare una ricognizione straordinaria delle partecipazioni societarie detenute, finalizzata alla loro razionalizzazione. L'operazione, di natura straordinaria, costituisce la base della successiva revisione periodica delle partecipazioni, prescritta dall'art. 20 D. Lgs. 175/2016. La revisione straordinaria ha costituito, a sua volta, un aggiornamento dell'analogo piano di razionalizzazione adottato dal Sindaco ai sensi della L. 190/2014, c. 611 e ss.

Si riportano pertanto sinteticamente gli atti adottati dal Comune:

<b>N. e data</b>	<b>Oggetto del provvedimento</b>	<b>Principali contenuti e riferimenti a precedenti normative</b>
<ul style="list-style-type: none"> <li>• deliberazione del consiglio comunale n. 13 del 26.03.2015</li> <li>• decreto del Sindaco n. 1/2015 prot.n. 1053 dell' 30.3.2015</li> </ul>	<p>legge n. 190 del 23 dicembre 2014 (legge di stabilità per il 2015) – art. 1 commi 611 e 612: razionalizzazione delle società partecipate dal comune di Clauzetto:</p> <ul style="list-style-type: none"> <li>- Società Hydrogea spa;</li> <li>- Società GEA</li> <li>- Società Coop.Albergo Diffuso " Val Meduno, Val Cosa e Arzino"</li> <li>- Società LEGNO SERVIZI Coop.</li> </ul>	<p>art. 1 commi 611 e 612 della legge n. 190/2014 (legge di stabilità per il 2015)</p>
<ul style="list-style-type: none"> <li>• deliberazione del consiglio comunale n. 9 del 8.4.2016 – relazione Sindaco dd.29.3.2016</li> </ul>	<p>legge n. 190 del 23 dicembre 2014 (legge di stabilità per il 2015) - art. 1, comma 612, 3^ alinea: relazione sui risultati conseguiti derivanti dal piano operativo di razionalizzazione delle società partecipate dal comune di Clauzetto:</p> <ul style="list-style-type: none"> <li>- Società Hydrogea spa;</li> <li>- Società GEA</li> <li>- Società Coop.Albergo Diffuso Clauzetto</li> <li>- Società LEGNO SERVIZI Coop.</li> </ul>	<p>art. 1 co. 611 e 612 della legge 190/2014 (legge di stabilità per il 2015)</p>

deliberazione del consiglio comunale n. 44 del 29.09.2017	Revisione straordinaria delle partecipazioni detenute da Comune di Clauzetto		I	Art. 24 D. Lgs. 175/2016
	HydroGea S.p.A.	Mantenimento.		
	Albergo Diffuso Clauzetto Soc. Cooperativa	Mantenimento.		
	Gea S.p.A.	Dismissione.		
	LEGNO SERVIZI soc. cooperativa	Mantenimento.		
deliberazione del consiglio comunale nr. 34 del 27/12/2018	Revisione ordinaria delle partecipazioni ex art. 20 D.Lgs. 175/2016 e D. Lgs. 100/2017 – ricognizione partecipazioni possedute – individuazione partecipazioni da alienare – determinazioni per alienazione			Art. 20 D. Lgs. 175/2016 D. Lgs. 100/2017

Particolare rilievo in questa sede assumono i commi 4 e 5 dell'art. 24: la norma dispone, infatti, l'obbligo di alienazione delle società individuate nella "revisione straordinaria" entro un anno (e quindi entro il 30.9.2018); in caso contrario, il socio pubblico non può esercitare i diritti sociali nei confronti della società e *"salvo in ogni caso il potere di alienare la partecipazione, la medesima è liquidata in denaro, con l'osservanza, sia per le s.p.a. che per le s.r.l., dei criteri e del procedimento di cui, rispettivamente, agli artt. 2437-ter, 2^ comma, e 2437-quater del codice civile"*.

Nonostante la disposizione di legge preveda una serie di azioni "automatiche", il procedimento di alienazione deve comunque avere riguardo alla migliore valorizzazione della quota della società per il socio pubblico, circostanza che potrebbe richiedere una ridefinizione del piano delle azioni connesse all'alienazione in considerazione ad esempio, dell'instaurarsi di eventuali contenziosi, che rendono arduo il rispetto dei tempi prospettati dalla norma. In tal senso la nota congiunta ANCI-Utilitalia di Ottobre 2018, che evidenzia che *"rispetto all'attuazione delle procedure di alienazione indicate nella ricognizione straordinaria, va evidenziato inoltre che potrebbero presentarsi eventuali sopravvenienze, anche non dipendenti dalla volontà dell'ente pubblico socio"*, come ad esempio *"l'attesa di pronunce di tribunali amministrativi"*.

Con delibera consiliare nr. 34 del 27/12/2018 il Comune di Clauzetto ha espresso la decisione di dismettere le quote relative all'ATAP s.p.a. mediante alienazione delle azioni in quanto non necessaria al perseguimento delle finalità istituzionali oltre alla conferma della dismissione di GEA s.p.a..

Con la presente deliberazione consiliare il Comune di Clauzetto conferma l'intenzione di procedere all'alienazione delle quote di partecipazione relative alle società GEA s.p.a. ed ATAP s.p.a in quanto non necessarie al perseguimento delle finalità istituzionali.

### 3. RAPPRESENTAZIONE GRAFICA

**ART. 1, COMMA 612, LEGGE 190/2014 - PIANO DI RAZIONALIZZAZIONE DELLE SOCIETA' PARTECIPATE. PRESA D'ATTO.**-Con riferimento al Comune di Clauzetoo il grafico che segue evidenzia le relazioni tra le varie partecipazioni:

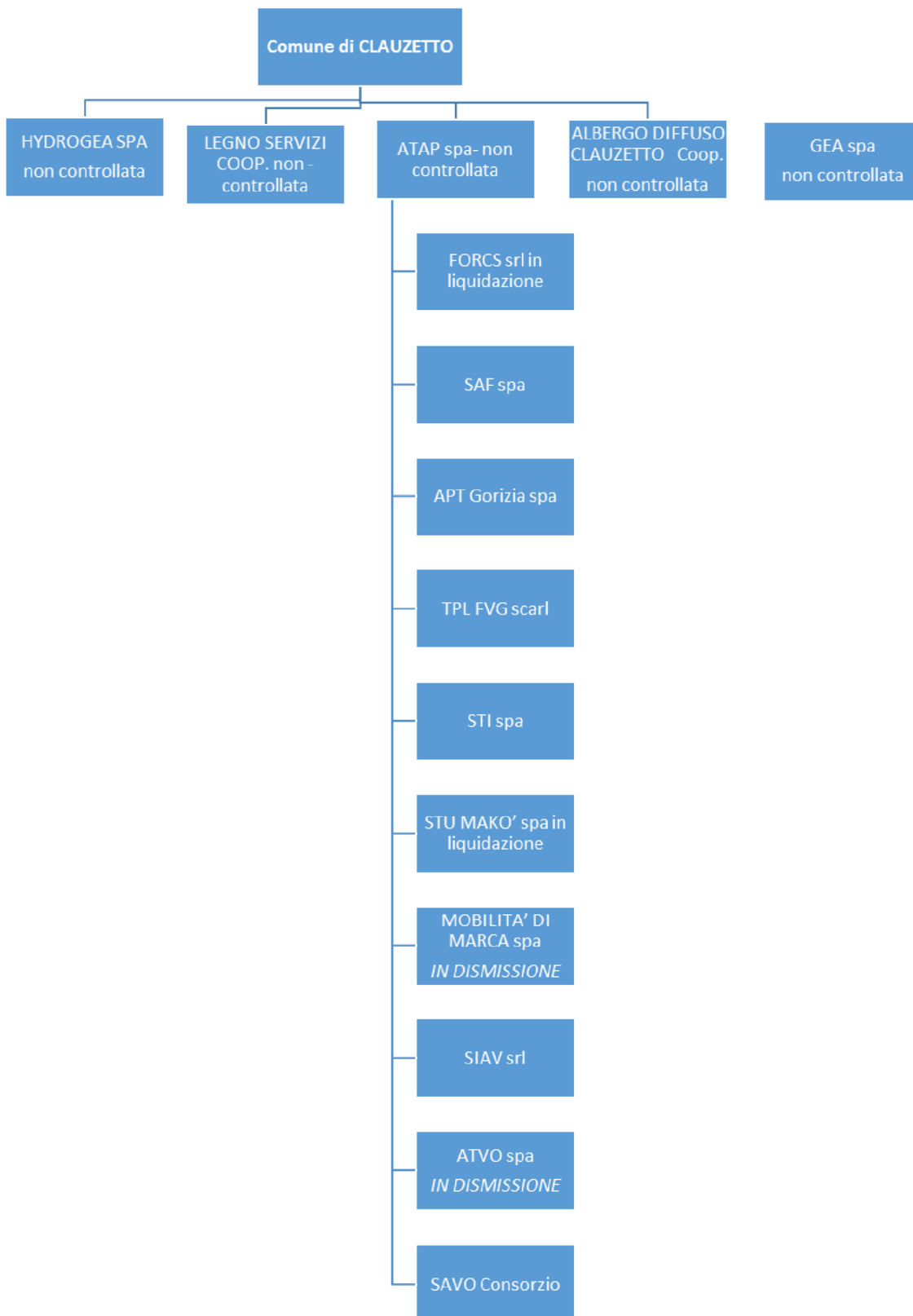

#### **4. ANALISI DELL'ASSETTO COMPLESSIVO DELLE SOCIETA'**

---

Il perimetro considerato fa riferimento al combinato disposto dell'art. 20 e dell'art. 2, ai sensi del quale occorre considerare tutte le partecipazioni dirette in società. Con riferimento alle "partecipazioni indirette", invece, sono oggetto di revisione straordinaria quelle partecipazioni, di qualsiasi livello, che siano detenute attraverso una "tramite" di controllo, con esclusione di quelle detenute indirettamente attraverso una società "quotata" come definita dall'art. 2, comma 1, lettera p) dello stesso TUSP (società che emette azioni quotate o che ha emesso, alla data del 31 dicembre 2015, strumenti finanziari, diversi da azioni, quotati in mercati regolamentati), salvo che la società indiretta non sia detenuta anche direttamente dall'amministrazione (art. 1 c. 5 TUSP).

Di seguito sono riportate le schede che riportano informazioni sulla partecipazione in ciascuna società con riferimento al 31.12.2018 (riferite principalmente ai parametri richiesti dall'art. 20), lo stato di fatto alla data di presentazione della proposta di deliberazione e le eventuali misure di razionalizzazione da intraprendere.

### DATI ANAGRAFICI DELLA PARTECIPATA

NOME DEL CAMPO	Indicazioni per la compilazione
Codice Fiscale	01683140931
Denominazione	Hydrogea S.p.A.
Anno di costituzione della società	22/12/2010 (03/01/2011 iscrizione camera di commercio)
Forma giuridica	Società per azioni
Tipo di fondazione	Scegliere un elemento.
Altra forma giuridica	
Stato della società	Scegliere un elemento.
Anno di inizio della procedura <sup>(1)</sup>	
Società con azioni quotate in mercati regolamentati <sup>(2)</sup>	No
Società che ha emesso strumenti finanziari quotati in mercati regolamentati (ex TUSP) <sup>(2)</sup>	No
La società è un GAL <sup>(2)</sup>	

<sup>(1)</sup> Compilare il campo "anno di inizio della procedura" solo se nel campo "stato della società" è stato selezionato un elemento diverso da "La società è attiva"

<sup>(2)</sup> Nell'applicativo le società emittenti azioni o strumenti finanziari in mercati regolamentati e i Gruppi di Azione Locale (GAL) sono individuati mediante elenchi ufficiali.

### SEDE LEGALE DELLA PARTECIPATA

NOME DEL CAMPO	Indicazioni per la compilazione
Stato	Italia
Provincia	Pordenone
Comune	Pordenone
CAP*	33170
Indirizzo*	Piazzetta del Portello n. 5
Telefono*	0434 506411
FAX*	0434 523257
Email*	info@hydrogea-pn.it

\* campo con compilazione facoltativa

### SETTORE DI ATTIVITÀ DELLA PARTECIPATA

La lista dei codici Ateco è disponibile al link <http://www.istat.it/it/strumenti/definizioni-e-classificazioni/ateco-2007>

NOME DEL CAMPO	Indicazioni per la compilazione
Attività 1	cod. 36 – raccolta, trattamento e fornitura d'acqua
Peso indicativo dell'attività %	60%
Attività 2*	cod. 37 – gestione delle reti fognarie
Peso indicativo dell'attività %*	40%
Attività 3*	
Peso indicativo dell'attività %*	
Attività 4*	
Peso indicativo dell'attività %*	

\* campo con compilazione facoltativa

**ULTERIORI INFORMAZIONI SULLA PARTECIPATA**

<b>NOME DEL CAMPO</b>	<b>Indicazioni per la compilazione</b>
<b>Società in house</b>	si
<b>Previsione nello statuto di limiti sul fatturato <sup>(3)</sup></b>	si
<b>Società contenuta nell'allegato A al D.Lgs. n. 175/2016</b>	no
<b>Società a partecipazione pubblica di diritto singolare (art.1, c. 4, lett. A)</b>	no
<b>Riferimento normativo società di diritto singolare <sup>(3)</sup></b>	
<b>La partecipata svolge attività economiche protette da diritti speciali o esclusivi insieme con altre attività svolte in regime di mercato</b>	no
<b>Riferimento normativo società con diritti speciali o esclusivi insieme con altre attività svolte in regime di mercato <sup>(3)</sup></b>	
<b>Società esclusa dall'applicazione dell'art. 4 con DPCM (art. 4, c. 9)</b>	no
<b>Società esclusa dall'applicazione dell'art. 4 con provvedimento del Presidente della Regione o delle Prov. Autonome (art. 4, c. 9)</b>	no
<b>Riferimento normativo atto esclusione <sup>(4)</sup></b>	

<sup>(3)</sup> Compilare il campo solo se nel campo precedente è stato scelto "si"

<sup>(4)</sup> Compilare il campo solo se in uno dei campi precedenti è stato scelto "si"



**DATI DI BILANCIO PER LA VERIFICA TUSP**

NOME DEL CAMPO	Anno 2018
Tipologia di attività svolta	Attività produttive di beni e servizi
Numero medio di dipendenti	67,56 (media annua)
Numero dei componenti dell'organo di amministrazione	3
Compenso dei componenti dell'organo di amministrazione	49.880
Numero dei componenti dell'organo di controllo	3
Compenso dei componenti dell'organo di controllo	14.542

NOME DEL CAMPO	2018	2017	2016	2015	2014
Approvazione bilancio	sì	sì	sì	sì	sì
Risultato d'esercizio	1.268.559	1.909.008	1.152.695	826.982	1.858.613

**ATTENZIONE:** l'applicativo richiede la compilazione esclusivamente di una delle seguenti quattro sotto-sezioni di "DATI DI BILANCIO PER LA VERIFICA TUSP".

**1. Attività produttive di beni e servizi o Distretti tecnologici**

Compilare la seguente sotto-sezione se la "Tipologia di attività svolta" dalla partecipata è: "Attività produttive di beni e servizi" o "**Attività di promozione e sviluppo di progetti di ricerca finanziati (Distretti tecnologici)**".

NOME DEL CAMPO	2018	2017	2016
A1) Ricavi delle vendite e delle prestazioni	13.009.017	136.637.597	12.026.431
A5) Altri Ricavi e Proventi	331.646	335.877	272.615
di cui Contributi in conto esercizio	14.214	10.089	43.955

**2. Attività di Holding**

Compilare la seguente sotto-sezione se la "Tipologia di attività svolta" dalla partecipata è: "**Attività consistenti nell'assunzione di partecipazioni in società esercenti attività diverse da quella creditizia e finanziaria (Holding)**".

NOME DEL CAMPO	2018	2017	2016
A1) Ricavi delle vendite e delle prestazioni			
A5) Altri Ricavi e Proventi			
di cui Contributi in conto esercizio			
C15) Proventi da partecipazioni			
C16) Altri proventi finanziari			
C17 bis) Utili e perdite su cambi			
D18 a) Rettifiche di valore di attività finanziarie - Rivalutazioni di partecipazioni			

**3. Attività bancarie e finanziarie**

Compilare la seguente sotto-sezione se la "Tipologia di attività svolta" dalla partecipata è: "**Attività bancarie e finanziarie**".

NOME DEL CAMPO	2018	2017	2016
Interessi attivi e proventi assimilati			
Commissioni attive			

**4. Attività assicurative**

Compilare la seguente sotto-sezione se la "Tipologia di attività svolta" dalla partecipata è: "**Attività assicurative**".

<b>NOME DEL CAMPO</b>	<b>2018</b>	<b>2017</b>	<b>2016</b>
<b>I.1 Conto Tecnico dei rami danni - Premi di competenza, al netto delle cessioni in riassicurazione</b>			
<b>I.3 Conto Tecnico dei rami danni - Altri proventi tecnici, al netto delle cessioni in riassicurazione</b>			
<b>II.1 Conto Tecnico dei rami vita - Premi dell'esercizio, al netto delle cessioni in riassicurazione</b>			
<b>II.4 Conto Tecnico dei rami vita - Altri proventi tecnici, al netto delle cessioni in riassicurazione</b>			

**QUOTA DI POSSESSO (quota diretta e/o indiretta)**

NOME DEL CAMPO	Indicazioni per la compilazione
Tipologia di Partecipazione	Partecipazione diretta
Quota diretta <sup>(5)</sup>	0,112%
Codice Fiscale Tramite <sup>(6)</sup>	
Denominazione Tramite (organismo) <sup>(6)</sup>	
Quota detenuta dalla Tramite nella società <sup>(7)</sup>	

<sup>(5)</sup> Se la partecipazione è diretta o sia diretta che indiretta, inserire la quota detenuta direttamente dall'Amministrazione nella società.

<sup>(6)</sup> Compilare se per "Tipologia di Partecipazione" è stato indicato "Partecipazione Indiretta" o "Partecipazione diretta e indiretta". Inserire CF e denominazione dell'ultima tramite attraverso la quale la società è indirettamente partecipata dall'Amministrazione.

<sup>(7)</sup> Inserire la quota di partecipazione che la "tramite" detiene nella società.

**QUOTA DI POSSESSO – TIPO DI CONTROLLO**

NOME DEL CAMPO	Indicazioni per la compilazione
Tipo di controllo	nessuno

**INFORMAZIONI ED ESITO PER LA RAZIONALIZZAZIONE**

NOME DEL CAMPO	Indicazioni per la compilazione
Partecipazione ancora detenuta alla data di adozione del provvedimento	<b>Si</b>
Società controllata da una quotata	<b>No</b>
CF della società quotata controllante <sup>(8)</sup>	
Denominazione della società quotata controllante <sup>(8)</sup>	

<sup>(8)</sup> Compilare il campo solo se nel campo "Società controllata da una quotata" è stato scelto "sì"

I campi sottostanti non devono essere compilati se la partecipazione non è più detenuta alla data di adozione del provvedimento e/o la società partecipata è controllata da una società quotata.

La partecipata svolge un'attività di produzione di beni e servizi a favore dell'Amministrazione?	Si
Attività svolta dalla Partecipata	produzione di un servizio di interesse generale (Art. 4, c. 2, lett. a)
Descrizione dell'attività	Gestione del servizio idrico integrato
Quota % di partecipazione detenuta dal soggetto privato <sup>(9)</sup>	
Svolgimento di attività analoghe a quelle svolte da altre società (art.20, c.2 lett.c)	no
Necessità di contenimento dei costi di funzionamento (art.20, c.2 lett.f)	no
Necessità di aggregazione di società (art.20, c.2 lett.g)	no
L'Amministrazione ha fissato, con proprio provvedimento, obiettivi specifici sui costi di funzionamento della partecipata? (art.19, c, 5) <sup>(10)</sup>	no
Esito della revisione periodica	mantenimento senza interventi
Modalità (razionalizzazione) <sup>(11)</sup>	Scegliere un elemento.
Termine previsto per la razionalizzazione <sup>(11)</sup>	
Note*	

<sup>(9)</sup> Compilare il campo se "Attività svolta dalla Partecipata" precedentemente selezionata è "realizzazione e gestione di opera pubblica ovvero organizzazione e gestione di servizio di interesse generale tramite PPP (Art.4, c.2, lett.c)".

<sup>(10)</sup> Compilare il campo se "Tipo di controllo" è stato selezionato elemento diverso da "nessuno".

<sup>(11)</sup> Campo obbligatorio se per "Esito della revisione periodica" è stato selezionato "Razionalizzazione".

\* Campo con compilazione facoltativa.

### DATI ANAGRAFICI DELLA PARTECIPATA

NOME DEL CAMPO	Indicazioni per la compilazione
Codice Fiscale	00188590939
Denominazione	ATAP S.p.A.
Anno di costituzione della società	2000
Forma giuridica	Società per azioni
Tipo di fondazione	Scegliere un elemento.
Altra forma giuridica	
Stato della società	Scegliere un elemento.
Anno di inizio della procedura <sup>(1)</sup>	
Società con azioni quotate in mercati regolamentati <sup>(2)</sup>	no
Società che ha emesso strumenti finanziari quotati in mercati regolamentati (ex TUSP) <sup>(2)</sup>	no
La società è un GAL <sup>(2)</sup>	

<sup>(12)</sup> Compilare il campo “anno di inizio della procedura” solo se nel campo “stato della società” è stato selezionato un elemento diverso da “La società è attiva”

<sup>(13)</sup> Nell’applicativo le società emittenti azioni o strumenti finanziari in mercati regolamentati e i Gruppi di Azione Locale (GAL) sono individuati mediante elenchi ufficiali.

### SEDE LEGALE DELLA PARTECIPATA

NOME DEL CAMPO	Indicazioni per la compilazione
Stato	Italia
Provincia	Pordenone
Comune	Pordenone
CAP*	33170
Indirizzo*	Via Candiani, 26
Telefono*	0434 224433
FAX*	
Email*	atappn@legalmail.it

\*campo con compilazione facoltativa

### SETTORE DI ATTIVITÀ DELLA PARTECIPATA

La lista dei codici Ateco è disponibile al link <http://www.istat.it/it/strumenti/definizioni-e-classificazioni/ateco-2007>

NOME DEL CAMPO	Indicazioni per la compilazione
Attività 1	H.49.31
Peso indicativo dell’attività %	50%
Attività 2*	G.45.20
Peso indicativo dell’attività %*	
Attività 3*	
Peso indicativo dell’attività %*	
Attività 4*	
Peso indicativo dell’attività %*	

\*campo con compilazione facoltativa

**ULTERIORI INFORMAZIONI SULLA PARTECIPATA**

<b>NOME DEL CAMPO</b>	<b>Indicazioni per la compilazione</b>
Società in house	no
Previsione nello statuto di limiti sul fatturato <sup>(3)</sup>	no
Società contenuta nell'allegato A al D.Lgs. n. 175/2016	no
Società a partecipazione pubblica di diritto singolare (art.1, c. 4, lett. A)	no
Riferimento normativo società di diritto singolare <sup>(3)</sup>	
La partecipata svolge attività economiche protette da diritti speciali o esclusivi insieme con altre attività svolte in regime di mercato	no
Riferimento normativo società con diritti speciali o esclusivi insieme con altre attività svolte in regime di mercato <sup>(3)</sup>	
Società esclusa dall'applicazione dell'art. 4 con DPCM (art. 4, c. 9)	no
Società esclusa dall'applicazione dell'art. 4 con provvedimento del Presidente della Regione o delle Prov. Autonome (art. 4, c. 9)	no
Riferimento normativo atto esclusione <sup>(4)</sup>	

<sup>(14)</sup> Compilare il campo solo se nel campo precedente è stato scelto "sì"

<sup>(15)</sup> Compilare il campo solo se in uno dei campi precedenti è stato scelto "sì"

**DATI DI BILANCIO PER LA VERIFICA TUSP**

NOME DEL CAMPO	Anno 2018
Tipologia di attività svolta	Attività produttive di beni e servizi
Numero medio di dipendenti	251
Numero dei componenti dell'organo di amministrazione	5
Compenso dei componenti dell'organo di amministrazione	143.161
Numero dei componenti dell'organo di controllo	3 + 2 supplenti
Compenso dei componenti dell'organo di controllo	22.460

NOME DEL CAMPO	2018	2017	2016	2015	2014
Approvazione bilancio	sì	sì	sì	sì	sì
Risultato d'esercizio	5.935.658	3.229.191	4.941.294	6.622.136	5.641.110

**ATTENZIONE:** l'applicativo richiede la compilazione esclusivamente di una delle seguenti quattro sotto-sezioni di "DATI DI BILANCIO PER LA VERIFICA TUSP".

**1. Attività produttive di beni e servizi o Distretti tecnologici**

Compilare la seguente sotto-sezione se la "Tipologia di attività svolta" dalla partecipata è: "Attività produttive di beni e servizi" o "**Attività di promozione e sviluppo di progetti di ricerca finanziati (Distretti tecnologici)**".

NOME DEL CAMPO	2018	2017	2016
A1) Ricavi delle vendite e delle prestazioni	26.450.127	26.336.774	26.279.193
A5) Altri Ricavi e Proventi		3.073.146	2.177.556
di cui Contributi in conto esercizio		1.097.569	1.052.615

**2. Attività di Holding**

Compilare la seguente sotto-sezione se la "Tipologia di attività svolta" dalla partecipata è: "**Attività consistenti nell'assunzione di partecipazioni in società esercenti attività diverse da quella creditizia e finanziaria (Holding)**".

NOME DEL CAMPO	2018	2017	2016
A1) Ricavi delle vendite e delle prestazioni			
A5) Altri Ricavi e Proventi			
di cui Contributi in conto esercizio			
C15) Proventi da partecipazioni			
C16) Altri proventi finanziari			
C17 bis) Utili e perdite su cambi			
D18 a) Rettifiche di valore di attività finanziarie - Rivalutazioni di partecipazioni			

### 3. Attività bancarie e finanziarie

Compilare la seguente sotto-sezione se la "Tipologia di attività svolta" dalla partecipata è: "**Attività bancarie e finanziarie**".

NOME DEL CAMPO	2018	2017	2016
Interessi attivi e proventi assimilati			
Commissioni attive			

### 4. Attività assicurative

Compilare la seguente sotto-sezione se la "Tipologia di attività svolta" dalla partecipata è: "**Attività assicurative**".

NOME DEL CAMPO	2018	2017	2016
I.1 Conto Tecnico dei rami danni - Premi di competenza, al netto delle cessioni in riassicurazione			
I.3 Conto Tecnico dei rami danni - Altri proventi tecnici, al netto delle cessioni in riassicurazione			
II.1 Conto Tecnico dei rami vita - Premi dell'esercizio, al netto delle cessioni in riassicurazione			
II.4 Conto Tecnico dei rami vita - Altri proventi tecnici, al netto delle cessioni in riassicurazione			

**QUOTA DI POSSESSO (quota diretta e/o indiretta)**

NOME DEL CAMPO	Indicazioni per la compilazione
Tipologia di Partecipazione	Partecipazione diretta
Quota diretta <sup>(5)</sup>	0,154%
Codice Fiscale Tramite <sup>(6)</sup>	
Denominazione Tramite (organismo) <sup>(6)</sup>	
Quota detenuta dalla Tramite nella società <sup>(7)</sup>	

<sup>(16)</sup> Se la partecipazione è diretta o sia diretta che indiretta, inserire la quota detenuta direttamente dall'Amministrazione nella società.

<sup>(17)</sup> Compilare se per "Tipologia di Partecipazione" è stato indicato "Partecipazione Indiretta" o "Partecipazione diretta e indiretta". Inserire CF e denominazione dell'ultima tramite attraverso la quale la società è indirettamente partecipata dall'Amministrazione.

<sup>(18)</sup> Inserire la quota di partecipazione che la "tramite" detiene nella società.

**QUOTA DI POSSESSO – TIPO DI CONTROLLO**

NOME DEL CAMPO	Indicazioni per la compilazione
Tipo di controllo	nessuno

**INFORMAZIONI ED ESITO PER LA RAZIONALIZZAZIONE**

NOME DEL CAMPO	Indicazioni per la compilazione
Partecipazione ancora detenuta alla data di adozione del provvedimento	<b>Si</b>
Società controllata da una quotata	<b>No</b>
CF della società quotata controllante <sup>(8)</sup>	
Denominazione della società quotata controllante <sup>(8)</sup>	

<sup>(19)</sup> Compilare il campo solo se nel campo "Società controllata da una quotata" è stato scelto "sì"

<sup>(20)</sup> I campi sottostanti non devono essere compilati se la partecipazione non è più detenuta alla data di adozione del provvedimento e/o la società partecipata è controllata da una società quotata.

La partecipata svolge un'attività di produzione di beni e servizi a favore dell'Amministrazione?	Si
Attività svolta dalla Partecipata	produzione di un servizio di interesse generale (Art. 4, c. 2, lett. a)
Descrizione dell'attività	Trasporti pubblici ed attività connesse alla mobilità ed al trasporto pubblico
Quota % di partecipazione detenuta dal soggetto privato <sup>(9)</sup>	
Svolgimento di attività analoghe a quelle svolte da altre società (art.20, c.2 lett.c)	no
Necessità di contenimento dei costi di funzionamento (art.20, c.2 lett.f)	no
Necessita di aggregazione di società (art.20, c.2 lett.g)	no
L'Amministrazione ha fissato, con proprio provvedimento, obiettivi specifici sui costi di funzionamento della partecipata? (art.19, c, 5) <sup>(10)</sup>	no
Esito della revisione periodica	razionalizzazione
Modalità (razionalizzazione) <sup>(11)</sup>	cessione della partecipazione a titolo oneroso
Termine previsto per la razionalizzazione <sup>(11)</sup>	<b>Dovrà avvenire secondo modalità e tempistiche anche pluriennali che consentano di valorizzare al meglio la quota del Comune nella società</b>

<sup>(21)</sup> Compilare il campo se "Attività svolta dalla Partecipata" precedentemente selezionata è "realizzazione e gestione di opera pubblica ovvero organizzazione e gestione di servizio di interesse generale tramite PPP (Art.4, c.2, lett.c)".

<sup>(22)</sup> Compilare il campo se "Tipo di controllo" è stato selezionato elemento diverso da "nessuno".

<sup>(23)</sup> Campo obbligatorio se per "Esito della revisione periodica" è stato selezionato "Razionalizzazione".

\*Campo con compilazione facoltativa.



Il Comune è divenuto titolare della partecipazione in ATAP in seguito alla liquidazione della Provincia di Pordenone ai sensi della deliberazione di Giunta regionale n. 1761 del 22.9.2017 (“*approvazione definitiva del piano di liquidazione della Provincia di Pordenone*”).

La società, nel corso dell’ultimo anno, ha dovuto fronteggiare dei contenziosi in relazione al diritto di prelazione all’acquisto delle azioni: in particolare, il socio privato Credit Agricole Friuladria, in data 11.10.2017, ha comunicato alla società di aver ricevuto formale proposta di acquisto della quota del 0,96% (n. 1746 azioni) di partecipazione del capitale sociale; allo scopo di mantenere la connotazione prettamente pubblicistica della società, con Assemblea del 15.12.2017 è stato autorizzato il Consiglio di amministrazione dell’ATAP ad esercitare il diritto di prelazione sulle azioni della società detenute dal gruppo bancario Credit Agricole Friuladria.

Detta deliberazione, prima da parte del Consiglio di amministrazione di ATAP, validata dall’assemblea dei soci, ha comportato l’instaurarsi di un contenzioso innanzi al Tribunale delle Imprese di Trieste tra la società e l’unico socio privato con personalità giuridica ancora presente in ATAP SpA in merito alla clausola di prelazione di cui all’art. 8 dello statuto della società.

A Ottobre 2018 il contenzioso relativo all’assegnazione delle azioni dell’ex-socio Credit Agricole Friuladria si è concluso con il trasferimento della proprietà delle azioni previamente detenute dal gruppo bancario per n. 1745 azioni alla società ATAP e n. 1 azione al socio privato con persona giuridica.

La società è coinvolta anche nella causa in materia di affidamento del contratto di trasporto pubblico locale della regione: essa partecipa infatti alla società consortile TPL FVG scarl, risultata aggiudicataria a febbraio 2017 della gestione del servizio di trasporto pubblico locale per l’intera regione per 10 anni. Avverso tale aggiudicazione è stato proposto ricorso al TAR dall’ATI concorrente Busitalia – Sitanord e Autoguidovie SpA: in data 15.2.2018 è intervenuta la sentenza definitiva del Consiglio di Stato sull’aggiudicazione della gara europea, sancendone la legittimità. Il concorrente ha quindi proposto un ricorso per revocazione, la cui decisione è attesa per Gennaio 2019.

Ne consegue che il nuovo contratto di gestione del servizio di trasporto pubblico locale tra Regione e nuovo affidatario non è stato ancora stipulato in attesa della definizione anche di quest’ultima controversia; ATAP SpA continua pertanto nella gestione in proroga del servizio ed i piani di sviluppo dell’azienda restano condizionati all’esito definitivo di tale ricorso in un contesto regionale volto all’aggregazione delle aziende provinciali di trasporto in ottica di razionalizzazione, efficace gestione delle partecipazioni pubbliche e di coordinamento.

Il disegno regionale in materia di trasporti pubblici è riscontrabile nelle leggi regionali n. 37 del 10.11.2017 (art. 11 c. 25) e n. 44 del 28.12.2017, collegata alla manovra di bilancio 2018-2020 (art. 1 comma 3), laddove si prescrive rispettivamente che “al fine di consentire un’efficace gestione delle partecipazioni pubbliche nel settore della mobilità delle persone, la Regione promuove ai sensi dell’art. 4 D. Lgs. 175/2016 (Testo unico in materia di società a partecipazione pubblica), e ss.mm.ii., la costituzione di società di scopo a cui anche gli enti locali possono conferire le quote di proprietà di società operanti nel settore del trasporto pubblico locale dagli stessi possedute”; ed inoltre “al fine di perseguire un’efficace gestione delle partecipazioni pubbliche e il miglior coordinamento degli interventi effettuati dalla Regione nei settori delle infrastrutture logistiche, dell’intermodalità, della viabilità e dei trasporti pubblici, è ammessa la partecipazione di Friulia SpA, nel ruolo stabilito dall’art. 7, c. 48, della L. R. 26.1.2004, n. 1 (Legge Finanziaria 2004) [n.d.r. ovvero di holding], al capitale sociale delle società operanti nei settori medesimi, previa deliberazione della Giunta regionale finalizzata a verificare la strategicità del relativo intervento”.

L’Amministrazione, nel piano di razionalizzazione allegato alla delibera consiliare nr. 30 del 18/12/2018, ha tenuto conto dei criteri che di seguito si elencano:

- il trasporto pubblico locale è un servizio pubblico locale a rete di rilevanza economica, il cui ambito è quello regionale;

- della strategia regionale in materia di trasporto pubblico locale, volta all'aggregazione delle società provinciali di trasporto;
- della necessità di delineare delle tempistiche il più possibile definite per la dismissione delle quote del Comune nella società in un'ottica di corretta programmazione ed efficiente gestione delle risorse pubbliche;

per maturare la decisione di dismettere la partecipazione mediante alienazione delle azioni in quanto non necessaria al perseguimento delle finalità istituzionali. La dismissione avverrà mediante alienazione o conferimento quote alla società di scopo di Friulia SpA ai sensi del combinato disposto delle leggi regionali n. 37/2017 e 44/2017, una volta conosciuti gli esiti definitivi del ricorso sulla procedura di aggiudicazione della gestione del servizio di trasporto pubblico locale e previa acquisizione di una nuova perizia della società.

La dismissione dovrà avvenire secondo modalità e tempistiche, anche pluriennali, che consentano di valorizzare al meglio la quota del Comune nella società.

In subordine, qualora il procedimento di costituzione della società di scopo ad opera di Friulia SpA rimanga a lungo indefinito, al fine di migliorare la contendibilità sul mercato delle quote della società ATAP e di delinearne una tempistica di dimissione il più possibile definita, si propone di autorizzare il Sindaco ad intervenire nell'Assemblea dei soci di ATAP SpA dando mandato al consiglio di amministrazione della società di acquisire le azioni dei soci con personalità giuridica di diritto privato in ottica di deflazionare il contenzioso in materia di diritto di prelazione.

### DATI ANAGRAFICI DELLA PARTECIPATA

NOME DEL CAMPO	Indicazioni per la compilazione
Codice Fiscale	91007130932
Denominazione	GEA - GESTIONI ECOLOGICHE E AMBIENTALI - S.P.A
Anno di costituzione della società	1994
Forma giuridica	Società per azioni
Tipo di fondazione	Scegliere un elemento.
Altra forma giuridica	
Stato della società	Scegliere un elemento. La società è attiva
Anno di inizio della procedura <sup>(1)</sup>	
Società con azioni quotate in mercati regolamentati <sup>(2)</sup>	NO
Società che ha emesso strumenti finanziari quotati in mercati regolamentati (ex TUSP) <sup>(2)</sup>	
La società è un GAL <sup>(2)</sup>	

<sup>(24)</sup> Compilare il campo "anno di inizio della procedura" solo se nel campo "stato della società" è stato selezionato un elemento diverso da "La società è attiva"

<sup>(25)</sup> Nell'applicativo le società emittenti azioni o strumenti finanziari in mercati regolamentati e i Gruppi di Azione Locale (GAL) sono individuati mediante elenchi ufficiali.

### SEDE LEGALE DELLA PARTECIPATA

NOME DEL CAMPO	Indicazioni per la compilazione
Stato	Italia
Provincia	PORDENONE
Comune	Pordenone
CAP*	33170
Indirizzo*	Via Luciano Savio, 22
Telefono*	0434/504711
FAX*	0434/504747
Email*	eco@pec.gea-pn.it

\*campo con compilazione facoltativa

### SETTORE DI ATTIVITÀ DELLA PARTECIPATA

La lista dei codici Ateco è disponibile al link <http://www.istat.it/it/strumenti/definizioni-e-classificazioni/ateco-2007>

NOME DEL CAMPO	Indicazioni per la compilazione
Attività 1	E.38.11 – Raccolta di rifiuti non pericolosi
Peso indicativo dell'attività %	50%
Attività 2*	E.38.21.09 - Trattamento e smaltimento di altri rifiuti non pericolosi
Peso indicativo dell'attività %*	25%
Attività 3*	H.49.41 - Trasporto di merci su strada
Peso indicativo dell'attività %*	15%
Attività 4*	N.81.29.91 - Pulizia e lavaggio di aree pubbliche, rimozione di neve e ghiaccio
Peso indicativo dell'attività %*	10%

\*campo con compilazione facoltativa

**ULTERIORI INFORMAZIONI SULLA PARTECIPATA**

<b>NOME DEL CAMPO</b>	<b>Indicazioni per la compilazione</b>
<b>Società in house</b>	si
<b>Previsione nello statuto di limiti sul fatturato <sup>(3)</sup></b>	no
<b>Società contenuta nell'allegato A al D.Lgs. n. 175/2016</b>	NO
<b>Società a partecipazione pubblica di diritto singolare (art.1, c. 4, lett. A)</b>	no
<b>Riferimento normativo società di diritto singolare <sup>(3)</sup></b>	
<b>La partecipata svolge attività economiche protette da diritti speciali o esclusivi insieme con altre attività svolte in regime di mercato</b>	no
<b>Riferimento normativo società con diritti speciali o esclusivi insieme con altre attività svolte in regime di mercato <sup>(3)</sup></b>	
<b>Società esclusa dall'applicazione dell'art. 4 con DPCM (art. 4, c. 9)</b>	no
<b>Società esclusa dall'applicazione dell'art. 4 con provvedimento del Presidente della Regione o delle Prov. Autonome (art. 4, c. 9)</b>	no
<b>Riferimento normativo atto esclusione <sup>(4)</sup></b>	

<sup>(26)</sup> Compilare il campo solo se nel campo precedente è stato scelto "si"

<sup>(27)</sup> Compilare il campo solo se in uno dei campi precedenti è stato scelto "si"

**DATI DI BILANCIO PER LA VERIFICA TUSP**

NOME DEL CAMPO	Anno 2018
Tipologia di attività svolta	Attività produttive di beni e servizi
Numero medio di dipendenti	80
Numero dei componenti dell'organo di amministrazione	1
Compenso dei componenti dell'organo di amministrazione	41.415,00
Numero dei componenti dell'organo di controllo	Revisione legale per il triennio 2015-2018 affidata alla società EY s.p.a.
Compenso dei componenti dell'organo di controllo	€ 16.500,00 di cui € 12.000,00 per la revisione legale dei conti annuali ed € 4.500,00 per altri servizi di verifica svolti.

NOME DEL CAMPO	2018	2017	2016	2015	2014
Approvazione bilancio	sì	sì	sì	sì	sì
Risultato d'esercizio	302.902	318.786	496.625	497.455	539.119

**ATTENZIONE:** l'applicativo richiede la compilazione esclusivamente di una delle seguenti quattro sotto-sezioni di "DATI DI BILANCIO PER LA VERIFICA TUSP".

**1. Attività produttive di beni e servizi o Distretti tecnologici**

Compilare la seguente sotto-sezione se la "Tipologia di attività svolta" dalla partecipata è: "Attività produttive di beni e servizi" o "**Attività di promozione e sviluppo di progetti di ricerca finanziati (Distretti tecnologici)**".

NOME DEL CAMPO	2018	2017	2016
A1) Ricavi delle vendite e delle prestazioni	10.692.415	10.297.035	10.233.437
A5) Altri Ricavi e Proventi	293.072	258.780	125.631
di cui Contributi in conto esercizio			

**2. Attività di Holding**

Compilare la seguente sotto-sezione se la "Tipologia di attività svolta" dalla partecipata è: "**Attività consistenti nell'assunzione di partecipazioni in società esercenti attività diverse da quella creditizia e finanziaria (Holding)**".

NOME DEL CAMPO	2018	2017	2016
A1) Ricavi delle vendite e delle prestazioni			
A5) Altri Ricavi e Proventi			
di cui Contributi in conto esercizio			
C15) Proventi da partecipazioni			
C16) Altri proventi finanziari			
C17 bis) Utili e perdite su cambi			
D18 a) Rettifiche di valore di attività finanziarie - Rivalutazioni di partecipazioni			

### 3. Attività bancarie e finanziarie

Compilare la seguente sotto-sezione se la "Tipologia di attività svolta" dalla partecipata è: "**Attività bancarie e finanziarie**".

NOME DEL CAMPO	2018	2017	2016
Interessi attivi e proventi assimilati			
Commissioni attive			

### 4. Attività assicurative

Compilare la seguente sotto-sezione se la "Tipologia di attività svolta" dalla partecipata è: "**Attività assicurative**".

NOME DEL CAMPO	2018	2017	2016
I.1 Conto Tecnico dei rami danni - Premi di competenza, al netto delle cessioni in riassicurazione			
I.3 Conto Tecnico dei rami danni - Altri proventi tecnici, al netto delle cessioni in riassicurazione			
II.1 Conto Tecnico dei rami vita - Premi dell'esercizio, al netto delle cessioni in riassicurazione			
II.4 Conto Tecnico dei rami vita - Altri proventi tecnici, al netto delle cessioni in riassicurazione			

### QUOTA DI POSSESSO (quota diretta e/o indiretta)

NOME DEL CAMPO	Indicazioni per la compilazione
Tipologia di Partecipazione	Partecipazione diretta
Quota diretta <sup>(5)</sup>	0,112
Codice Fiscale Tramite <sup>(6)</sup>	
Denominazione Tramite (organismo) <sup>(6)</sup>	
Quota detenuta dalla Tramite nella società <sup>(7)</sup>	

<sup>(28)</sup> Se la partecipazione è diretta o sia diretta che indiretta, inserire la quota detenuta direttamente dall'Amministrazione nella società.

<sup>(29)</sup> Compilare se per "Tipologia di Partecipazione" è stato indicato "Partecipazione Indiretta" o "Partecipazione diretta e indiretta". Inserire CF e denominazione dell'ultima tramite attraverso la quale la società è indirettamente partecipata dall'Amministrazione.

<sup>(30)</sup> Inserire la quota di partecipazione che la "tramite" detiene nella società.

### QUOTA DI POSSESSO – TIPO DI CONTROLLO

NOME DEL CAMPO	Indicazioni per la compilazione
Tipo di controllo	nessuno

**INFORMAZIONI ED ESITO PER LA RAZIONALIZZAZIONE**

NOME DEL CAMPO	Indicazioni per la compilazione
Partecipazione ancora detenuta alla data di adozione del provvedimento	<b>Si</b>
Società controllata da una quotata	<b>No</b>
CF della società quotata controllante <sup>(8)</sup>	
Denominazione della società quotata controllante <sup>(8)</sup>	

<sup>(31)</sup> Compilare il campo solo se nel campo "Società controllata da una quotata" è stato scelto "sì"

I campi sottostanti non devono essere compilati se la partecipazione non è più detenuta alla data di adozione del provvedimento e/o la società partecipata è controllata da una società quotata.

La partecipata svolge un'attività di produzione di beni e servizi a favore dell'Amministrazione?	No
Attività svolta dalla Partecipata	produzione di un servizio di interesse generale (Art. 4, c. 2, lett. a)
Descrizione dell'attività	gestione servizi ambientali, risorse idriche, energetiche, trasporto di cose conto terzi.
Quota % di partecipazione detenuta dal soggetto privato <sup>(9)</sup>	
Svolgimento di attività analoghe a quelle svolte da altre società (art.20, c.2 lett.c)	no
Necessità di contenimento dei costi di funzionamento (art.20, c.2 lett.f)	no
Necessità di aggregazione di società (art.20, c.2 lett.g)	no
L'Amministrazione ha fissato, con proprio provvedimento, obiettivi specifici sui costi di funzionamento della partecipata? (art.19, c, 5) <sup>(10)</sup>	no
Esito della revisione periodica	razionalizzazione
Modalità (razionalizzazione) <sup>(11)</sup>	cessione della partecipazione a titolo oneroso
Termine previsto per la razionalizzazione <sup>(11)</sup>	<b>31/12/2021</b>
Note*	<b>Trattasi di società partecipata avente un risultato medio in utile nel triennio precedente alla ricognizione e già dismessa in occasione della ricognizione straordinaria approvata con delibera consiliare n. 29 del 27.09.2017. La deroga temporale è stata prevista dalla L. 145/2018 che ha introdotto il comma 5-bis all' art. 24 del D. Lgs. 175/2016.-</b>

<sup>(32)</sup> Compilare il campo se "Attività svolta dalla Partecipata" precedentemente selezionata è "realizzazione e gestione di opera pubblica ovvero organizzazione e gestione di servizio di interesse generale tramite PPP (Art.4, c.2, lett.c)".

<sup>(33)</sup> Compilare il campo se "Tipo di controllo" è stato selezionato elemento diverso da "nessuno".

<sup>(34)</sup> Campo obbligatorio se per "Esito della revisione periodica" è stato selezionato "Razionalizzazione".

\*Campo con compilazione facoltativa.

### DATI ANAGRAFICI DELLA PARTECIPATA

NOME DEL CAMPO	Indicazioni per la compilazione
Codice Fiscale	01780200935
Denominazione	ALBERGO DIFFUSO CLAUZETTO SOC. COOP.
Anno di costituzione della società	2015
Forma giuridica	Società cooperativa
Tipo di fondazione	Scegliere un elemento.
Altra forma giuridica	La società è attiva
Stato della società	Scegliere un elemento.
Anno di inizio della procedura <sup>(1)</sup>	
Società con azioni quotate in mercati regolamentati <sup>(2)</sup>	NO
Società che ha emesso strumenti finanziari quotati in mercati regolamentati (ex TUSP) <sup>(2)</sup>	NO
La società è un GAL <sup>(2)</sup>	NO

<sup>(35)</sup> Compilare il campo "anno di inizio della procedura" solo se nel campo "stato della società" è stato selezionato un elemento diverso da "La società è attiva"

<sup>(36)</sup> Nell'applicativo le società emittenti azioni o strumenti finanziari in mercati regolamentati e i Gruppi di Azione Locale (GAL) sono individuati mediante elenchi ufficiali.

### SEDE LEGALE DELLA PARTECIPATA

NOME DEL CAMPO	Indicazioni per la compilazione
Stato	Italia
Provincia	PORDENONE
Comune	CLAUZETTO
CAP*	33090
Indirizzo*	VIA G.M. FABRICIO 17
Telefono*	+39 331 248 3297
FAX*	
Email*	<a href="mailto:info@balconesulfriuli.it">info@balconesulfriuli.it</a>

\*campo con compilazione facoltativa

### SETTORE DI ATTIVITÀ DELLA PARTECIPATA

La lista dei codici Ateco è disponibile al link <http://www.istat.it/it/strumenti/definizioni-e-classificazioni/ateco-2007>

NOME DEL CAMPO	Indicazioni per la compilazione
Attività 1	552051
Peso indicativo dell'attività %	100%
Attività 2*	
Peso indicativo dell'attività %*	
Attività 3*	
Peso indicativo dell'attività %*	
Attività 4*	
Peso indicativo dell'attività %*	

\*campo con compilazione facoltativa



**ULTERIORI INFORMAZIONI SULLA PARTECIPATA**

<b>NOME DEL CAMPO</b>	<b>Indicazioni per la compilazione</b>
Società in house	no
Previsione nello statuto di limiti sul fatturato <sup>(3)</sup>	no
Società contenuta nell'allegato A al D.Lgs. n. 175/2016	
Società a partecipazione pubblica di diritto singolare (art.1, c. 4, lett. A)	no
Riferimento normativo società di diritto singolare <sup>(3)</sup>	
La partecipata svolge attività economiche protette da diritti speciali o esclusivi insieme con altre attività svolte in regime di mercato	no
Riferimento normativo società con diritti speciali o esclusivi insieme con altre attività svolte in regime di mercato <sup>(3)</sup>	
Società esclusa dall'applicazione dell'art. 4 con DPCM (art. 4, c. 9)	no
Società esclusa dall'applicazione dell'art. 4 con provvedimento del Presidente della Regione o delle Prov. Autonome (art. 4, c. 9)	no
Riferimento normativo atto esclusione <sup>(4)</sup>	

<sup>(37)</sup> Compilare il campo solo se nel campo precedente è stato scelto "sì"

<sup>(38)</sup> Compilare il campo solo se in uno dei campi precedenti è stato scelto "sì"

**DATI DI BILANCIO PER LA VERIFICA TUSP**

NOME DEL CAMPO	Anno 2018
Tipologia di attività svolta	Attività produttive di beni e servizi
Numero medio di dipendenti	1
Numero dei componenti dell'organo di amministrazione	3
Compenso dei componenti dell'organo di amministrazione	0
Numero dei componenti dell'organo di controllo	0
Compenso dei componenti dell'organo di controllo	0

NOME DEL CAMPO	2018	2017	2016	2015	2014
Approvazione bilancio	sì	sì	sì	sì	sì
Risultato d'esercizio	113	1,00	429	-2.567,00	Costituita nel 2015

**ATTENZIONE:** l'applicativo richiede la compilazione esclusivamente di una delle seguenti quattro sotto-sezioni di "DATI DI BILANCIO PER LA VERIFICA TUSP".

**1. Attività produttive di beni e servizi o Distretti tecnologici**

Compilare la seguente sotto-sezione se la "Tipologia di attività svolta" dalla partecipata è: "Attività produttive di beni e servizi" o "**Attività di promozione e sviluppo di progetti di ricerca finanziati (Distretti tecnologici)**".

NOME DEL CAMPO	2018	2017	2016
A1) Ricavi delle vendite e delle prestazioni	35.265,00	43.741,00	49.431,00
A5) Altri Ricavi e Proventi	7.073,00	12.870,00	12.823,00
di cui Contributi in conto esercizio	7.068,00	12.866,00	11.727,00

**2. Attività di Holding**

Compilare la seguente sotto-sezione se la "Tipologia di attività svolta" dalla partecipata è: "**Attività consistenti nell'assunzione di partecipazioni in società esercenti attività diverse da quella creditizia e finanziaria (Holding)**".

NOME DEL CAMPO	2018	2017	2016
A1) Ricavi delle vendite e delle prestazioni			
A5) Altri Ricavi e Proventi			
di cui Contributi in conto esercizio			
C15) Proventi da partecipazioni			
C16) Altri proventi finanziari			
C17 bis) Utili e perdite su cambi			
D18 a) Rettifiche di valore di attività finanziarie - Rivalutazioni di partecipazioni			

### 3. Attività bancarie e finanziarie

Compilare la seguente sotto-sezione se la "Tipologia di attività svolta" dalla partecipata è: "**Attività bancarie e finanziarie**".

NOME DEL CAMPO	2018	2017	2016
Interessi attivi e proventi assimilati			
Commissioni attive			

### 4. Attività assicurative

Compilare la seguente sotto-sezione se la "Tipologia di attività svolta" dalla partecipata è: "**Attività assicurative**".

NOME DEL CAMPO	2018	2017	2016
I.1 Conto Tecnico dei rami danni - Premi di competenza, al netto delle cessioni in riassicurazione			
I.3 Conto Tecnico dei rami danni - Altri proventi tecnici, al netto delle cessioni in riassicurazione			
II.1 Conto Tecnico dei rami vita - Premi dell'esercizio, al netto delle cessioni in riassicurazione			
II.4 Conto Tecnico dei rami vita - Altri proventi tecnici, al netto delle cessioni in riassicurazione			

**QUOTA DI POSSESSO (quota diretta e/o indiretta)**

NOME DEL CAMPO	Indicazioni per la compilazione
Tipologia di Partecipazione	Scegliere un elemento.
Quota diretta <sup>(5)</sup>	
Codice Fiscale Tramite <sup>(6)</sup>	
Denominazione Tramite (organismo) <sup>(6)</sup>	
Quota detenuta dalla Tramite nella società <sup>(7)</sup>	

<sup>(39)</sup> Se la partecipazione è diretta o sia diretta che indiretta, inserire la quota detenuta direttamente dall'Amministrazione nella società.

<sup>(40)</sup> Compilare se per "Tipologia di Partecipazione" è stato indicato "Partecipazione Indiretta" o "Partecipazione diretta e indiretta". Inserire CF e denominazione dell'ultima tramite attraverso la quale la società è indirettamente partecipata dall'Amministrazione.

<sup>(41)</sup> Inserire la quota di partecipazione che la "tramite" detiene nella società.

**QUOTA DI POSSESSO – TIPO DI CONTROLLO**

NOME DEL CAMPO	Indicazioni per la compilazione
Tipo di controllo	nessuno

**INFORMAZIONI ED ESITO PER LA RAZIONALIZZAZIONE**

NOME DEL CAMPO	Indicazioni per la compilazione
Partecipazione ancora detenuta alla data di adozione del provvedimento	<b>Si</b>
Società controllata da una quotata	<b>No</b>
CF della società quotata controllante <sup>(8)</sup>	
Denominazione della società quotata controllante <sup>(8)</sup>	

<sup>(42)</sup> Compilare il campo solo se nel campo "Società controllata da una quotata" è stato scelto "si"

I campi sottostanti non devono essere compilati se la partecipazione non è più detenuta alla data di adozione del provvedimento e/o la società partecipata è controllata da una società quotata.

La partecipata svolge un'attività di produzione di beni e servizi a favore dell'Amministrazione?	Si
Attività svolta dalla Partecipata	produzione di un servizio di interesse generale (Art. 4, c. 2, lett. a)
Descrizione dell'attività	Affittacamere per brevi soggiorni, case ed appartamenti per vacanze, bed and breakfast, residence
Quota % di partecipazione detenuta dal soggetto privato <sup>(9)</sup>	
Svolgimento di attività analoghe a quelle svolte da altre società (art.20, c.2 lett.c)	no
Necessità di contenimento dei costi di funzionamento (art.20, c.2 lett.f)	no
Necessita di aggregazione di società (art.20, c.2 lett.g)	no
L'Amministrazione ha fissato, con proprio provvedimento, obiettivi specifici sui costi di funzionamento della partecipata? (art.19, c, 5) <sup>(10)</sup>	no
Esito della revisione periodica	mantenimento senza interventi
Modalità (razionalizzazione) <sup>(11)</sup>	
Termine previsto per la razionalizzazione <sup>(11)</sup>	
Note*	

<sup>(43)</sup> Compilare il campo se "Attività svolta dalla Partecipata" precedentemente selezionata è "realizzazione e gestione di opera pubblica ovvero organizzazione e gestione di servizio di interesse generale tramite PPP (Art.4, c.2, lett.c)".

<sup>(44)</sup> Compilare il campo se "Tipo di controllo" è stato selezionato elemento diverso da "nessuno".

<sup>(45)</sup> Campo obbligatorio se per "Esito della revisione periodica" è stato selezionato "Razionalizzazione".

\* Campo con compilazione facoltativa.

### DATI ANAGRAFICI DELLA PARTECIPATA

NOME DEL CAMPO	Indicazioni per la compilazione
Codice Fiscale	01917700302
Denominazione	Legno Servizi Soc. Coop.
Anno di costituzione della società	1995
Forma giuridica	Società cooperativa
Tipo di fondazione	Scegliere un elemento.
Altra forma giuridica	La società è attiva
Stato della società	Scegliere un elemento.
Anno di inizio della procedura <sup>(1)</sup>	
Società con azioni quotate in mercati regolamentati <sup>(2)</sup>	no
Società che ha emesso strumenti finanziari quotati in mercati regolamentati (ex TUSP) <sup>(2)</sup>	No
La società è un GAL <sup>(2)</sup>	

<sup>(46)</sup> Compilare il campo "anno di inizio della procedura" solo se nel campo "stato della società" è stato selezionato un elemento diverso da "La società è attiva"

<sup>(47)</sup> Nell'applicativo le società emittenti azioni o strumenti finanziari in mercati regolamentati e i Gruppi di Azione Locale (GAL) sono individuati mediante elenchi ufficiali.

### SEDE LEGALE DELLA PARTECIPATA

NOME DEL CAMPO	Indicazioni per la compilazione
Stato	Italia
Provincia	Udine
Comune	Tolmezzo
CAP*	33028
Indirizzo*	via Divisione Garibaldi, 8
Telefono*	0433 468120
FAX*	0433 466951
Email*	amministr@legnoservizi.it

\* campo con compilazione facoltativa

### SETTORE DI ATTIVITÀ DELLA PARTECIPATA

La lista dei codici Ateco è disponibile al link <http://www.istat.it/it/strumenti/definizioni-e-classificazioni/ateco-2007>

NOME DEL CAMPO	Indicazioni per la compilazione
Attività 1	74.90.99 <b>024000 (da Bilancio)</b>
Peso indicativo dell'attività %	.....
Attività 2*	46.73.1
Peso indicativo dell'attività %*	
Attività 3*	
Peso indicativo dell'attività %*	
Attività 4*	
Peso indicativo dell'attività %*	

\* campo con compilazione facoltativa

**ULTERIORI INFORMAZIONI SULLA PARTECIPATA**

<b>NOME DEL CAMPO</b>	<b>Indicazioni per la compilazione</b>
Società in house	no
Previsione nello statuto di limiti sul fatturato <sup>(3)</sup>	si
Società contenuta nell'allegato A al D.Lgs. n. 175/2016	NO
Società a partecipazione pubblica di diritto singolare (art.1, c. 4, lett. A)	no
Riferimento normativo società di diritto singolare <sup>(3)</sup>	
La partecipata svolge attività economiche protette da diritti speciali o esclusivi insieme con altre attività svolte in regime di mercato	no
Riferimento normativo società con diritti speciali o esclusivi insieme con altre attività svolte in regime di mercato <sup>(3)</sup>	
Società esclusa dall'applicazione dell'art. 4 con DPCM (art. 4, c. 9)	no
Società esclusa dall'applicazione dell'art. 4 con provvedimento del Presidente della Regione o delle Prov. Autonome (art. 4, c. 9)	no
Riferimento normativo atto esclusione <sup>(4)</sup>	

<sup>(48)</sup> Compilare il campo solo se nel campo precedente è stato scelto "si"

<sup>(49)</sup> Compilare il campo solo se in uno dei campi precedenti è stato scelto "si"

**DATI DI BILANCIO PER LA VERIFICA TUSP**

NOME DEL CAMPO	Anno 2018
Tipologia di attività svolta	Attività produttive di beni e servizi
Numero medio di dipendenti	1
Numero dei componenti dell'organo di amministrazione	4
Compenso dei componenti dell'organo di amministrazione	0
Numero dei componenti dell'organo di controllo	1
Compenso dei componenti dell'organo di controllo	3.640

NOME DEL CAMPO	2018	2017	2016	2015	2014
Approvazione bilancio	sì	sì	sì	sì	sì
Risultato d'esercizio	3.771,00	1.038,00	2.479,00	4.711,00	-22.310,00

**ATTENZIONE:** l'applicativo richiede la compilazione esclusivamente di una delle seguenti quattro sotto-sezioni di "DATI DI BILANCIO PER LA VERIFICA TUSP".

**1. Attività produttive di beni e servizi o Distretti tecnologici**

Compilare la seguente sotto-sezione se la "Tipologia di attività svolta" dalla partecipata è: "Attività produttive di beni e servizi" o "**Attività di promozione e sviluppo di progetti di ricerca finanziati (Distretti tecnologici)**".

NOME DEL CAMPO	2018	2017	2016
A1) Ricavi delle vendite e delle prestazioni	407.268	738.237	810.498
A5) Altri Ricavi e Proventi	7.336	20.021	26.796
di cui Contributi in conto esercizio	1.000	1.132	3.625

**2. Attività di Holding**

Compilare la seguente sotto-sezione se la "Tipologia di attività svolta" dalla partecipata è: "**Attività consistenti nell'assunzione di partecipazioni in società esercenti attività diverse da quella creditizia e finanziaria (Holding)**".

NOME DEL CAMPO	2018	2017	2016
A1) Ricavi delle vendite e delle prestazioni			
A5) Altri Ricavi e Proventi			
di cui Contributi in conto esercizio			
C15) Proventi da partecipazioni			
C16) Altri proventi finanziari			
C17 bis) Utili e perdite su cambi			
D18 a) Rettifiche di valore di attività finanziarie - Rivalutazioni di partecipazioni			

### 3. Attività bancarie e finanziarie

Compilare la seguente sotto-sezione se la "Tipologia di attività svolta" dalla partecipata è: "**Attività bancarie e finanziarie**".

NOME DEL CAMPO	2018	2017	2016
Interessi attivi e proventi assimilati			
Commissioni attive			

### 4. Attività assicurative

Compilare la seguente sotto-sezione se la "Tipologia di attività svolta" dalla partecipata è: "**Attività assicurative**".

NOME DEL CAMPO	2018	2017	2016
I.1 Conto Tecnico dei rami danni - Premi di competenza, al netto delle cessioni in riassicurazione			
I.3 Conto Tecnico dei rami danni - Altri proventi tecnici, al netto delle cessioni in riassicurazione			
II.1 Conto Tecnico dei rami vita - Premi dell'esercizio, al netto delle cessioni in riassicurazione			
II.4 Conto Tecnico dei rami vita - Altri proventi tecnici, al netto delle cessioni in riassicurazione			

### QUOTA DI POSSESSO (quota diretta e/o indiretta)

NOME DEL CAMPO	Indicazioni per la compilazione
Tipologia di Partecipazione	Partecipazione diretta
Quota diretta <sup>(5)</sup>	1,147%
Codice Fiscale Tramite <sup>(6)</sup>	
Denominazione Tramite (organismo) <sup>(6)</sup>	
Quota detenuta dalla Tramite nella società <sup>(7)</sup>	



- (50) Se la partecipazione è diretta o sia diretta che indiretta, inserire la quota detenuta direttamente dall'Amministrazione nella società.
- (51) Compilare se per "Tipologia di Partecipazione" è stato indicato "Partecipazione Indiretta" o "Partecipazione diretta e indiretta". Inserire CF e denominazione dell'ultima tramite attraverso la quale la società è indirettamente partecipata dall'Amministrazione.
- (52) Inserire la quota di partecipazione che la "tramite" detiene nella società.

#### QUOTA DI POSSESSO – TIPO DI CONTROLLO

NOME DEL CAMPO	Indicazioni per la compilazione
Tipo di controllo	nessuno

#### INFORMAZIONI ED ESITO PER LA RAZIONALIZZAZIONE

NOME DEL CAMPO	Indicazioni per la compilazione
Partecipazione ancora detenuta alla data di adozione del provvedimento	<b>Si</b>
Società controllata da una quotata	<b>No</b>
CF della società quotata controllante <sup>(8)</sup>	
Denominazione della società quotata controllante <sup>(8)</sup>	

(53) Compilare il campo solo se nel campo "Società controllata da una quotata" è stato scelto "sì"

I campi sottostanti non devono essere compilati se la partecipazione non è più detenuta alla data di adozione del provvedimento e/o la società partecipata è controllata da una società quotata.

La partecipata svolge un'attività di produzione di beni e servizi a favore dell'Amministrazione?	Si
Attività svolta dalla Partecipata	produzione di un servizio di interesse generale (Art. 4, c. 2, lett. a)

NOME DEL CAMPO	Indicazioni per la compilazione
<p><b>Descrizione dell'attività</b></p>	<ul style="list-style-type: none"> <li>• Diffondere tra i soci la pratica della selvicoltura naturalistica e la cultura della Gestione Forestale Sostenibile (GFS) secondo i criteri e gli indicatori PEFC.</li> <li>• Promuovere la diffusione del sistema di certificazione PEFC in Friuli Venezia Giulia.</li> <li>• Promuovere la certificazione di Catena di Custodia (CoC), contribuendo a valorizzare la materia prima legnosa delle foreste certificate.</li> <li>• Promuovere la “filiera corta” nell'utilizzo del legname certificato, anche attraverso un sistema di riconoscimento dell'origine regionale dei prodotti forestali.</li> <li>• Promuovere il concetto di trasparenza e legalità delle attività inerenti la gestione forestale e la produzione e commercio di materie prime legnose.</li> <li>• Sensibilizzare ed accompagnare le aziende verso l'applicazione della normativa sulla cd <i>Due Diligence</i> (Reg.to UE 995/2010) finalizzata a contrastare il commercio di legname tagliato illegalmente.</li> <li>• Supportare la politica degli Acquisti Verdi (GPP) attraverso iniziative di sensibilizzazione, in particolare di Enti e strutture pubbliche.</li> <li>• Favorire la crescita tecnico – professionale degli associati e il miglioramento delle loro capacità gestionali attraverso una capillare azione di informazione e formazione.</li> <li>• Valorizzare la produzione degli associati garantendo loro migliori condizioni economiche.</li> <li>• Coordinare e gestire i differenti interventi su tutti i segmenti delle filiere foresta-legno e foresta-energia.</li> </ul>
<p><b>Quota % di partecipazione detenuta dal soggetto privato <sup>(9)</sup></b></p>	
<p><b>Svolgimento di attività analoghe a quelle svolte da altre società (art.20, c.2 lett.c)</b></p>	no
<p><b>Necessità di contenimento dei costi di funzionamento (art.20, c.2 lett.f)</b></p>	no
<p><b>Necessità di aggregazione di società (art.20, c.2 lett.g)</b></p>	no
<p><b>L'Amministrazione ha fissato, con proprio provvedimento, obiettivi specifici sui costi di funzionamento della partecipata? (art.19, c, 5) <sup>(10)</sup></b></p>	Scegliere un elemento.
<p><b>Esito della revisione periodica</b></p>	mantenimento senza interventi
<p><b>Modalità (razionalizzazione) <sup>(11)</sup></b></p>	Scegliere un elemento.
<p><b>Termine previsto per la razionalizzazione <sup>(11)</sup></b></p>	
<p><b>Note*</b></p>	

<sup>(54)</sup> Compilare il campo se “Attività svolta dalla Partecipata” precedentemente selezionata è “realizzazione e gestione di opera pubblica ovvero organizzazione e gestione di servizio di interesse generale tramite PPP (Art.4, c.2, lett.c)”.

<sup>(55)</sup> Compilare il campo se “Tipo di controllo” è stato selezionato elemento diverso da “nessuno”.

<sup>(56)</sup> Campo obbligatorio se per “Esito della revisione periodica” è stato selezionato “Razionalizzazione”.

\*Campo con compilazione facoltativa.